

REUNIÃO

CONSECITRUS REALIZA PRIMEIRA REUNIÃO PARA REGULAMENTAR AÇÕES

DIVULGAÇÃO

Estatuto foi adequado de acordo com as determinações do Cade

KARLA SIBRO

DA REPORTAGEM LOCAL

O primeiro encontro do Conselho de Produtores e Exportadores de Suco de Laranja (Consecitrus) foi realizado no início deste mês, em São Paulo, para adequar o estatuto à determinação do Cade (Conselho Administrativo de Defesa Econômica).

As entidades incluídas como membros a direito a voz e voto foram a Faesp (Federação da Agricultura do Estado de São Paulo) e a Associtrus (Associação Brasileira de Citricultores).

Já as entidades Unicitrus, Alicitrus, Cocamar e Câmara Setorial de Citricultores, órgão do governo federal, tiveram apenas direito de voto.

“O objetivo da reunião foi unir todos os representantes que farão parte do Consecitrus para formalizar o que já havia sido determinado pelo Cade. A partir de agora, o Consecitrus terá seu devido andamento e, em breve, toda a cadeia será beneficiada pela atuação do Conselho”, cita o presidente da Associtrus Flávio Viegas, que participou do encontro.

Na segunda reunião que aconteceu ontem (21) foi formalizada a adequação do estatuto do Consecitrus, constando como entidades com direito a voz e voto Associtrus, Faesp e SRB, representantes dos produtores, e Citrus-BR, representante das indústrias de suco de laranja.

Ainda na reunião, os representantes do Consecitrus também definiram um cronograma de atividades com o objetivo de encaminhar o quanto antes as questões pertinentes ao setor e definiram como ficará a gestão do Conselho, já que seu atual diretor-executivo, João Sampaio Filho, colocou o cargo à disposição.

“O Consecitrus dará um novo panorama para os produtores e para a citricultura brasileira como um todo. Estamos bastante otimistas quanto ao cumprimento dos prazos para que de fato o Consecitrus se torne realidade”, observa Viegas.

Ainda de acordo com Viegas, o Consecitrus foi idealizado há mais de uma década pela Associtrus que expõe o desejo de negociar com as indústrias até então representadas pela Abecitrus, liderada pelo executivo Ademerval Garcia.

“A proposta da Associtrus, desde o início, objetivava restabelecer o equilíbrio de forças entre indústria e os produtores, impedindo o abuso do poder de mercado por parte da indústria. Para nós o equilíbrio será por meio de um modelo de precificação da laranja que assegure ao produtor uma participação na renda do setor, compatível com os custos e os riscos assumidos por cada um dos elos de toda a cadeia produtiva”, frisa.

A proposta contempla também a limitação da verticalização, assegurando a participação do pequeno e médio produtor nessa cadeia de produção e aumentando a competitividade da citricultura brasileira no mercado mundial.

A primeira reunião foi ocasionada após o Conselho Administrativo de Defesa Econômica (Cade) negar no dia 6 de agosto, os recursos da Federação da Agricultura do Estado de São Paulo (Faesp) e da União dos Produtores de Citrus (Unicitrus) em relação à criação do Consecitrus.

“A Faesp pedia a exclusão da Sociedade Rural Brasileira (SRB) e a Unicitrus reivindicava direito a voto. Em fevereiro deste ano, quando o Cade julgou o caso foi determinado que participassem do conselho as seguintes associações: Associtrus, Faesp e SRB representando os produtores e a Citrus-BR pela indústria. As demais entidades terão apenas direito a voz”, finaliza Viegas.



VIEGAS afirma que há mais de 10 anos a Associtrus lutava pela implantação do Consecitrus

SUSPENSO

FAZENDA SUSPENDE INSCRIÇÃO ESTADUAL DE 78 EMPRESAS DE CATANDUVA

Fazenda Suspende Inscrição Estadual de 78 Empresas de Catanduva

DA REPORTAGEM LOCAL

A Secretaria da Fazenda suspendeu a inscrição estadual de 8.817 empresas contribuintes do Imposto sobre a Circulação de Mercadorias e Serviços (ICMS), destas, 325 empresas são da região de São José do Rio Preto, sendo 78 empresas apenas em Catanduva.

De acordo com a Secretaria da Fazenda, a suspensão foi realizada por conta de inatividade presumida. As notifi-

cações foram públicas no Diário Oficial do Estado, na terça-feira (21).

Outro fator que resultou na suspensão da inscrição estadual foi a omissão consecutiva de entrega de Guias de Informação e Apuração do ICMS (GIA) relativas aos meses de maio, junho e julho de 2014.

RECUPERAR INSCRIÇÃO

O contribuinte pode tentar recuperar a inscrição estadual, para isto, ele deve se apresentar no Posto Fiscal Eletrônico (PFE) as declarações omissas em até 60 dias após o prazo corrido a partir da data de publicação no Diário Oficial, sob pena de cassação da eficácia de sua inscrição estadual, conforme prevê a Portaria

CAT 95/06.

O restabelecimento da eficácia da inscrição será automático para o contribuinte que entregar as GIAs, sem a necessidade de comparecimento ao Posto Fiscal de vinculação do

estabelecimento.

A relação dos contribuintes com a inscrição estadual suspensa pode ser consultada no site do Posto Fiscal Eletrônico (PFE), no endereço <http://pfe.fazenda.sp.gov.br>.

O REGIONAL



EM CATANDUVA 78 empresas tiveram a inscrição estadual desativada

FROZEN

UMA AVENTURA CONGELANTE NO TEATRO



Dia 8 de Novembro no Teatro, às 16 horas

Sorteio 06/11
10 assinantes com acompanhante
Enviar os dados do assinante
(nome completo, endereço e telefone)
para sorteio@oregional.com.br

O REGIONAL

Agora o presente é para nossos leitores mirins



Serão sorteados **2 vales no valor R\$ 250,00**

Para concorrer basta preencher o CUPOM com os dados do assinante (nome completo, endereço e telefone)

Sorteio dia 30/10

Hora: 10:30 - Local: TIM da Rua Bahia

Apoio:
O REGIONAL

Nome: _____

Endereço: _____

Telefone: _____

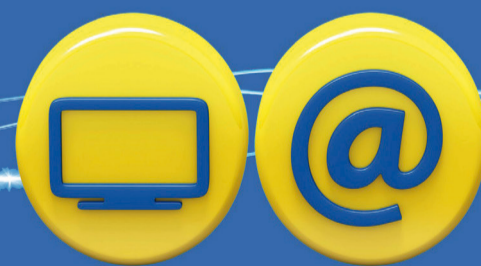

AGORA COM
20
MEGA
WI-FI GRÁTIS

ASSINE JÁ!
(17) 3311-0100

NET
O MUNDO É DOS NETS

WWW.NETCATANDUVA.TV.BR